فرایند ارائه خدمات در میانسالان

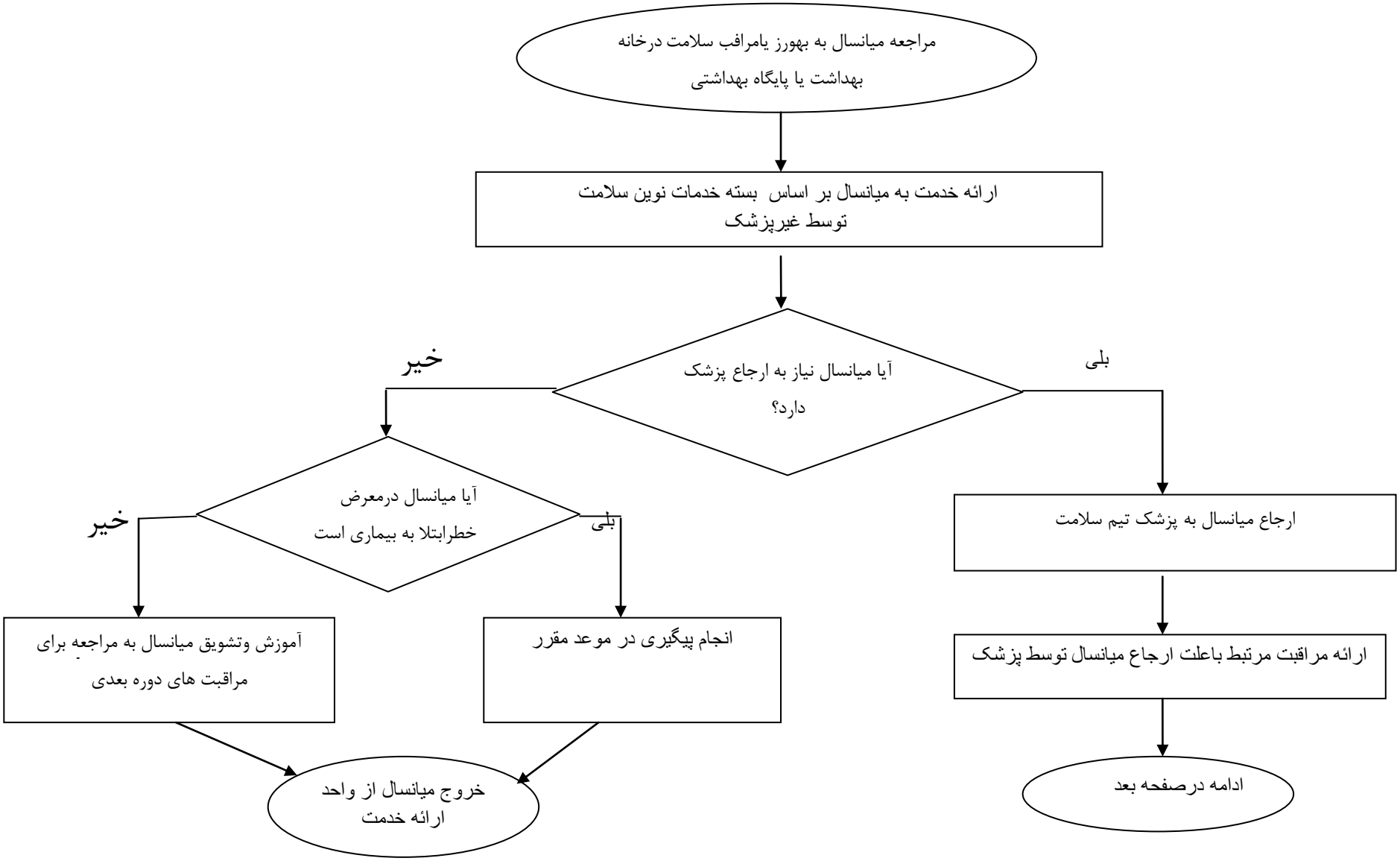

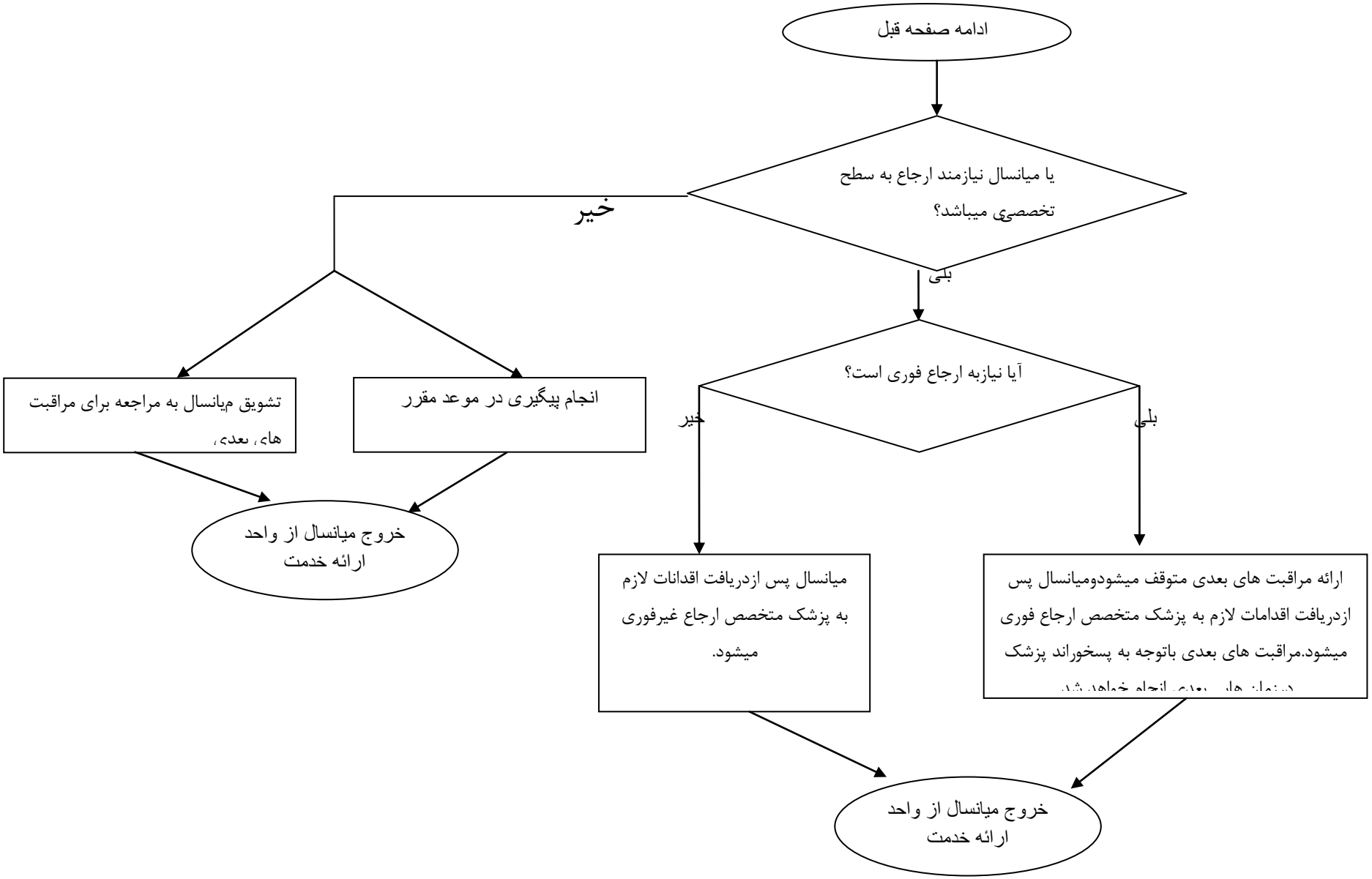
ادامه صفحه قبل
یا میانسال نیازمند ارجاع به سطح تخصصی میباشد؟
خیر
بلی
آیا نیازبه ارجاع فوری است؟
خیر
بلی
تشویق میانسال به مراجعه برای مراقبت های بعدی
انجام پیگیری در موعد مقرر
خروج میانسال از واحد ارائه خدمت
میانسال پس ازدریافت اقدانات لازم به پزشک متخصص ارجاع غیرفوری میشود.
ارائه مراقبت های بعدی متوقف میشودومیانسال پس ازدریافت اقدامات لازم به پزشک متخصص ارجاع فوری میشود.مراقبت های بعدی باتوجه به پسخوراند پزشک در زمان های بعدی انجام خواهد شد.
خروج میانسال از واحد ارائه خدمت