فرایند ارائه خدمت در سالمندان
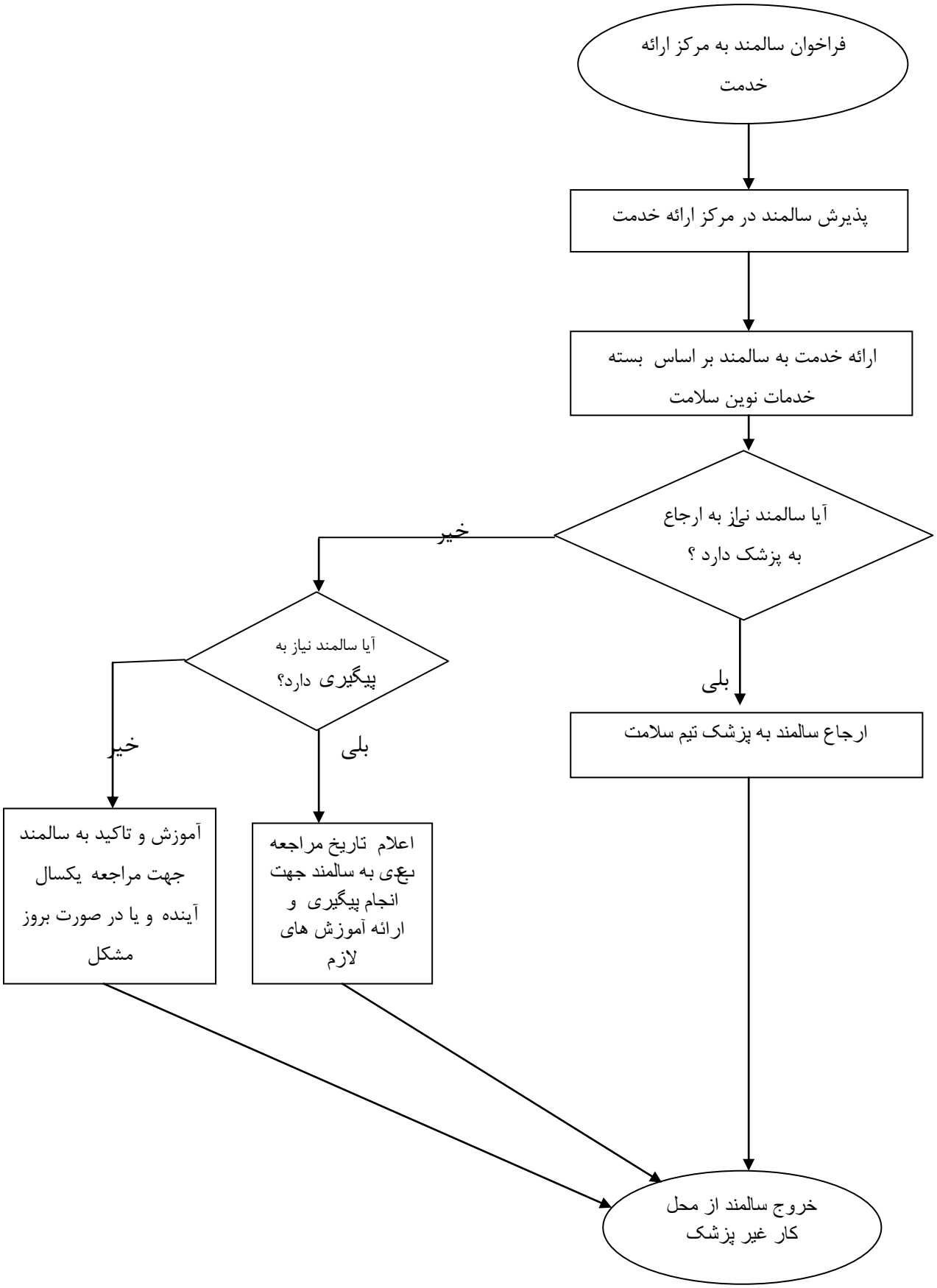
(مراقبت غیرپزشک)