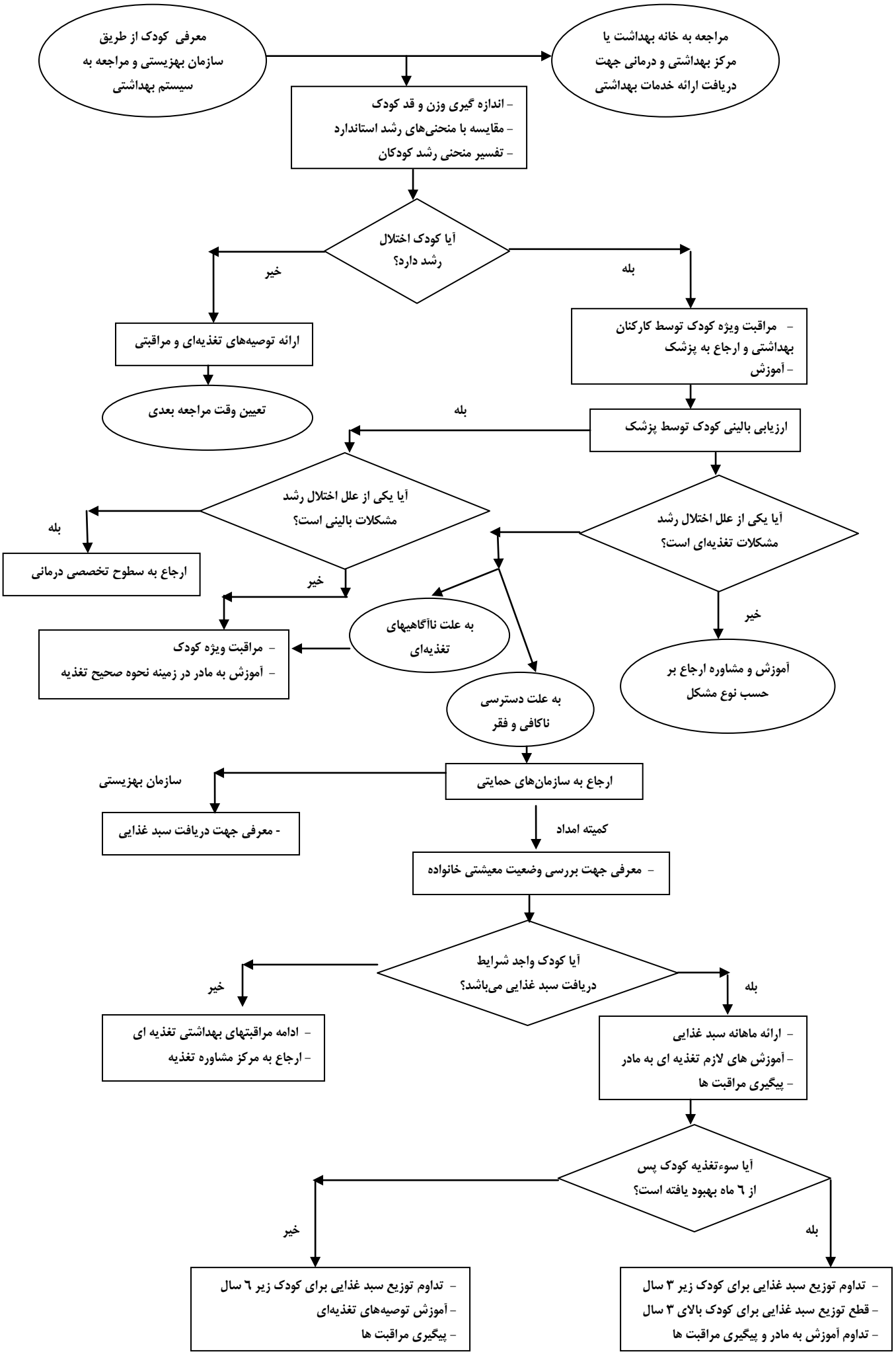فرآیند برنامه حمایتی کودکان زیر ۵ سال